Résidence La Guardiola

Chemin du Tisonne - 20200 Bastia

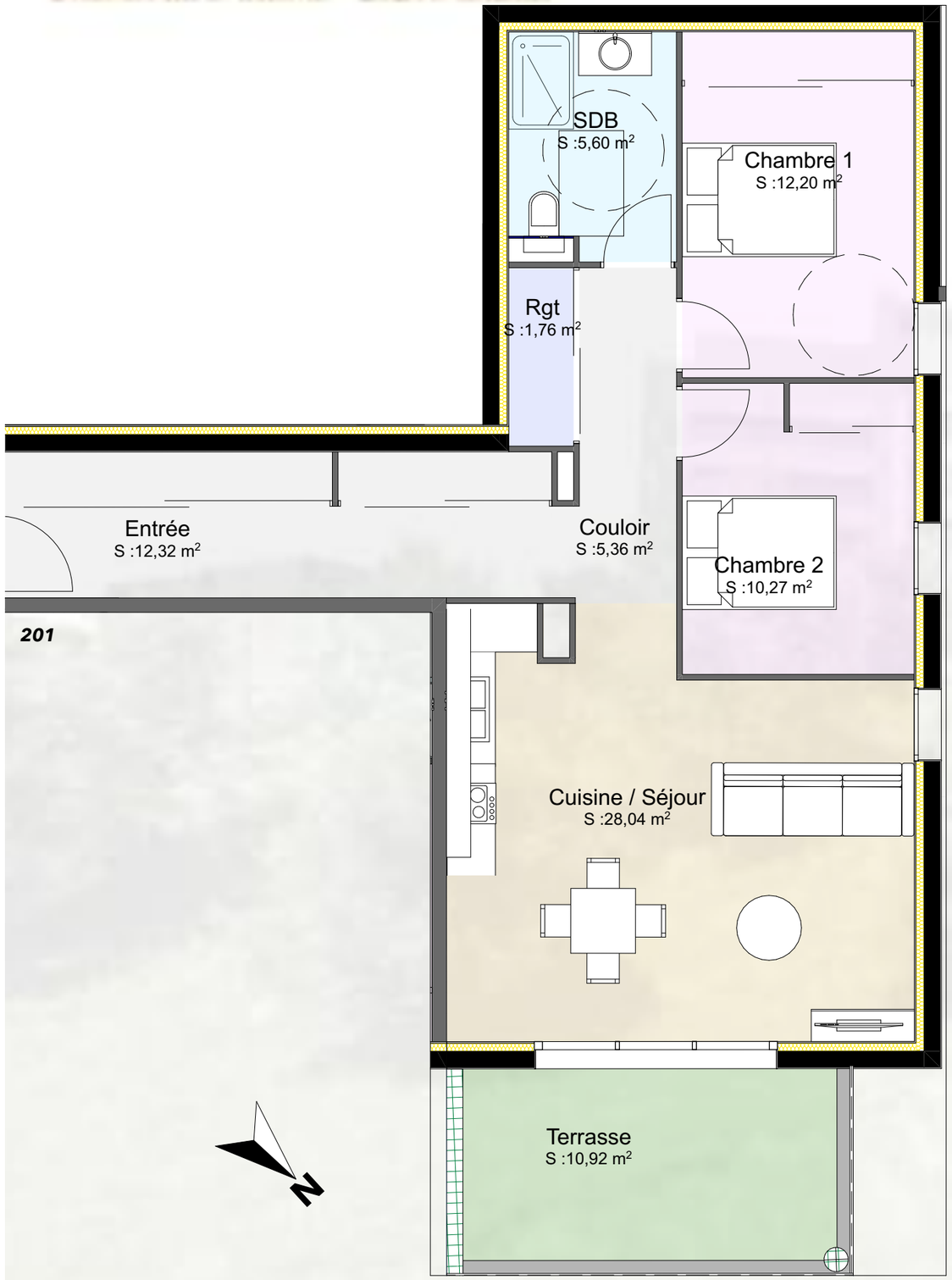

Situation sur plan de masse

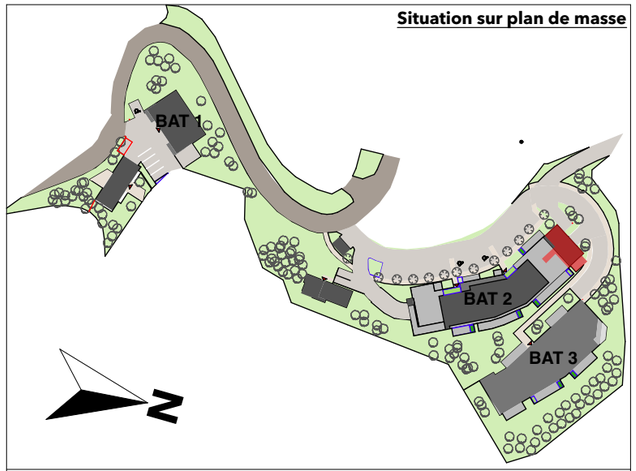

Tableau des surfaces

BAT	Etage	App	T3	Pièces	Superficie
BAT 2 R-1 201					
				Chambre 1	12,20
				Chambre 2	10,27
				Couloir	5,36
				Cuisine / Séjour	28,04
				Entrée	12,32
				Rgt	1,76
				SDB	5,60
					75,55 m²
			EXT	Terrasse	10,92
					10,92 m²

Situation sur façade Est

Avertissement: Ce plan est susceptible d'être légèrement modifié en fonction des contraintes techniques de la réalisation en ce qui concerne les dimensions libres et l'équipement. Les retombées soffites, encoffrements, faux plafonds, canalisations, radiateurs ou convecteurs ne sont pas figurés et ne pourront fonder aucune réclamation en cas de présence. La surface habitable des logements peut varier en fonction de techniques de construction choisies, de l'établissement des plans d'exécution et des normes techniques. Ainsi, il est expressément convenu qu'une tolérance de surface est admise. Toutes les variations de côtes (tant au niveau d'une pièce que de longueur totale) ou de surface entrainant des différences inférieures à 5% de la surface habitable vendue ne pourront fonder aucune réclamation.

*** Plans et visuels non contractuels**