Résidence
Carré Saint André

Bâtiment 2

NIVEAU : R+1

APPARTEMENT - T2 **LOT 08**

SURFACE HABITABLE	
Séjour - cuisine	22,60 m²
Chambre	12,50 m²
Salle d'eau	5,70 m²
Dégagement / Pl cumulus	2,60 m²
Total surface habitable	**43,40 m²**
Terrasse	12,50 m²
Surface Totale	**55,90 m²**

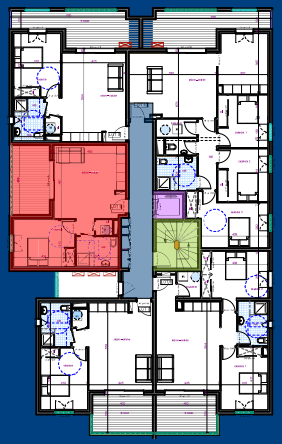

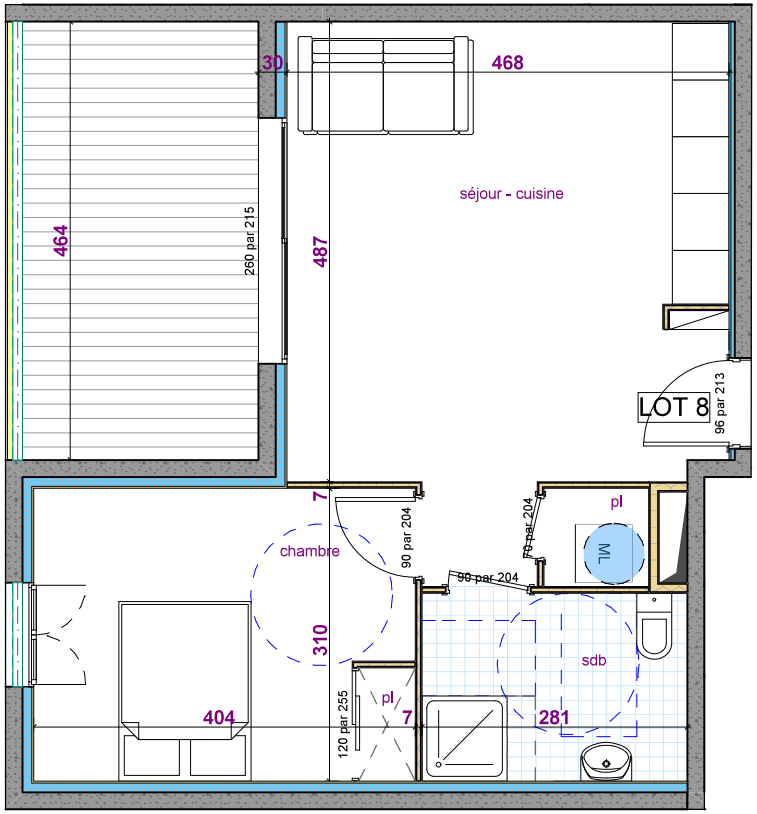

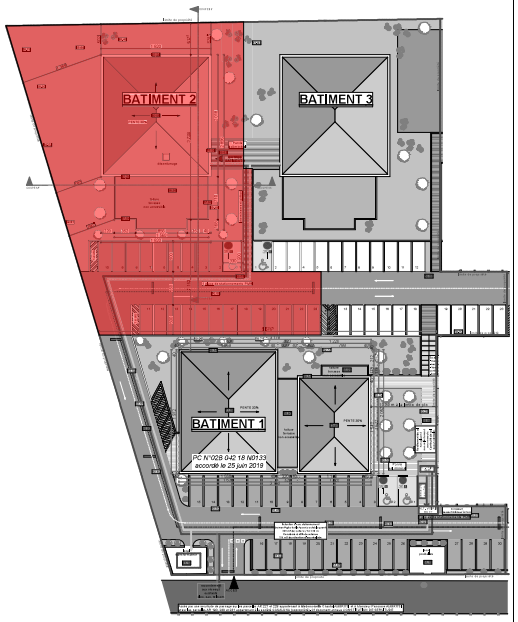

Hall commun

Cage d'escaliers

Ascenseur

Localisation appartement

N

SARL GUERRINI GIRARD
rue paratojo | immeuble *le Rubis*
20200 BASTIA
Tel : 04 95 32 52 80 - Fax : 04 95 32 01 06
girard.guerrini@wanadoo.fr

La société se réserve le droit d'apporter des modifications à ce plan en fonction des nécessités techniques et administratives, tant en ce qui concerne les dimensions que l'équipement. Les surfaces sont indicatives. Les retombées, soffites et faux-plafonds ne sont pas figurés. Les côtes et les surfaces données le sont sous réserve des impératifs de construction et de tolérance d'exécution.

CARRE SAINT ANDRE

établi en : **Octobre 2021**

GRENELLE ENVIRONNEMENT RÉGLEMENTATION THERMIQUE 2012